Heft 46 (1/2022)

SusiTino

Das Kindermagazin der MWG

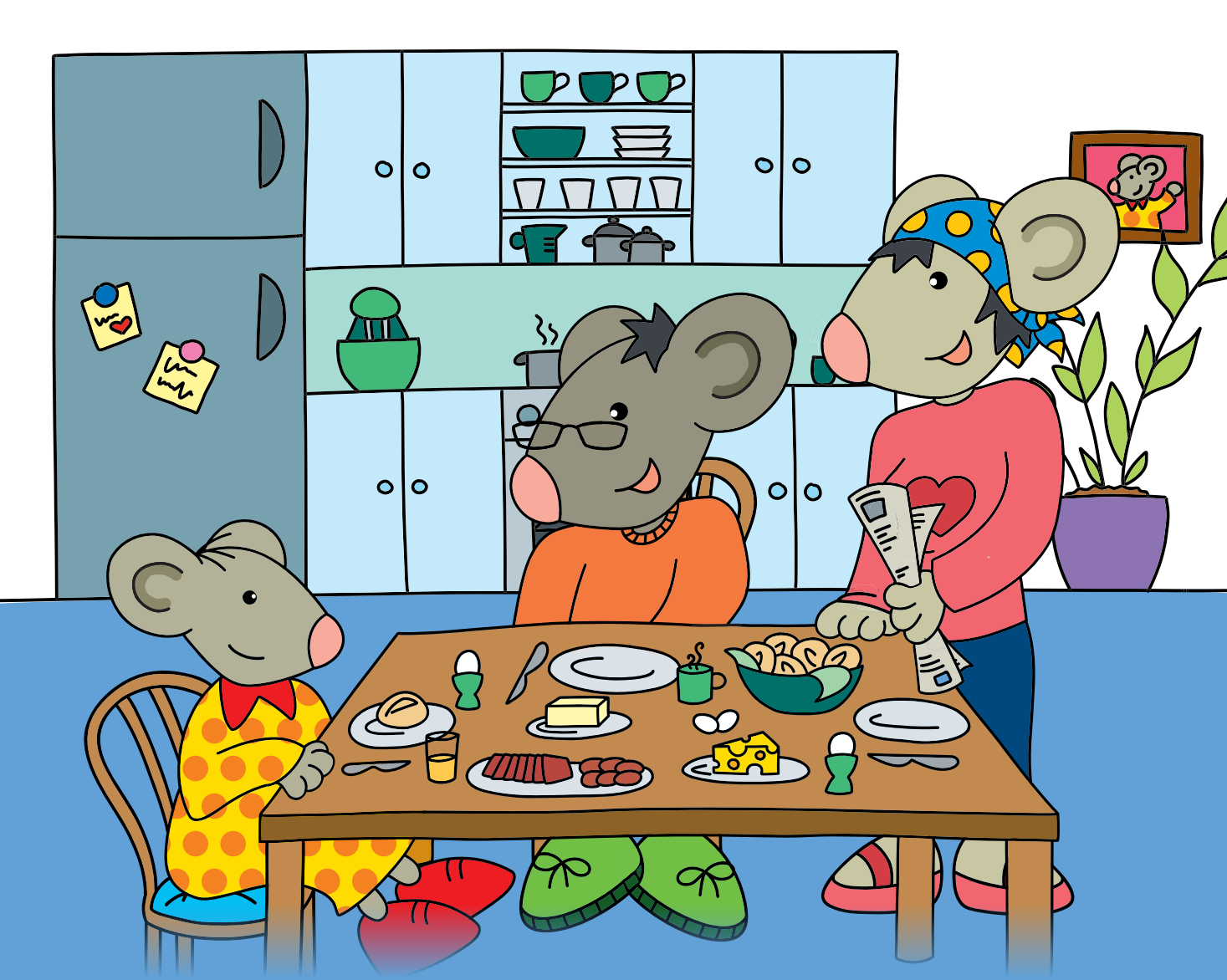

Susi und der Frühjahrsputz

Es ist Wochenende. Heute frühstücken alle gemeinsam: Susi, Mama, Papa. Es gibt frische Brötchen und Papas tolle 5-Minuten-Eier. Doch warum trägt Mama dieses komische Kopftuch? Susi schaut sie fragend an. „Bald kommt der Frühling und es ist Zeit für den Frühjahrsputz", sagt Mama. „Papa bringt das Wohnzimmer auf Vordermann, ich kümmere mich um Küche und Bad. Und du, liebe Susi, putzt dein Zimmer pikobello. Und wenn du einmal dabei bist, kannst du ja gleich mal dein Spielzeug ausmisten."

Susi hat keine große Lust zum Aufräumen. Sie will auch nicht dieses komische Kopftuch umbinden. Damit sieht man ja aus wie Mamas Großmutter. Trotzdem: Susi ist schon neugierig, was sie in ihren Schränken so alles findet. Vielleicht ja sogar die Muschel, die ihr Opa vom Meer mitgebracht hat. Als Susi die erste Schranktür öffnet, fallen ihr schon die Spielsachen entgegen...

Susi staunt über das viele Spielzeug in ihren Schränken. An einiges kann sie sich gar nicht mehr erinnern. Was man hier so alles findet. Gerade als sie ihre ersten Bausteine noch einmal aufbauen will, klingelt Tino an der Wohnungstür. Schnell schlüpft er in Susis Zimmer und hilft fleißig beim Ausräumen und Sortieren. Plötzlich hört er seine beste Freundin laut jubeln: „Schau mal Tino, ich habe meine Bernsteinkette gefunden."

Tino erinnert sich sofort an den schönen Ostseeurlaub vor einigen Jahren. Es war heiß und sonnig. Jeden Tag durfte Tino mit seinem Papa am Strand Sandburgen bauen. Einmal haben alle einen ganz langen Strandspaziergang gemacht. Dabei fand er die goldgelben Steinchen, viel leichter als alle anderen. Papa erklärte ihm, was Bernstein ist - ein sehr besonderer Schmuckstein, der aus Baumharz aus der Urzeit besteht. Tino hat dann so lange nach Bernstein gesucht, bis es dunkel war. Er wollte unbedingt so viel sammeln, bis es für eine Kette für Susi reicht.

Jetzt kann auch Susi sich wieder genau an die Geschichte erinnern: „Ach Tino, ich werde sie jetzt immer tragen!“ Und schon wenden sich die beiden Freunde wieder den Spielsachen zu. „Was mache ich nur mit dem Spielzeug, das ich nicht mehr benutze?“ fragt Susi. Tino kommt da eine Idee: „Wollen wir es ins Kinderheim bringen? Dort freut man sich bestimmt darüber.“ Das finden beide gut und schon bald haben sie zwei große Kisten gepackt.

Als unsere Freunde am Kinderheim eintreffen, drängen sich sofort kleine und große Kinder um die Spielzeugkisten. In Windeseile haben sich alle etwas ausgesucht und laufen damit aufgeregt durchs Haus. Ein kleines Mädchen zupft Susi am Kleid: „Weißt du, ich habe mir schon ewig eine Puppe mit langen Haaren gewünscht. Die kann ich kämmen oder ihr Zöpfe machen. Willst du mal mein Zimmer sehen?" Na klar will Susi ihr Zimmer sehen. Gemeinsam schauen sie sich das Kinderheim an und versprechen, dass sie von nun an öfter mal vorbeischauen werden.

Wozu ein Frühjahrsputz doch gut sein kann!

Verflixtes Kinderzimmer

Tino räumt auch beim großen Frühjahrsputz sein Zimmer auf.
Aber aufgepasst: Nicht alles, was du hier siehst, gehört in ein Kinderzimmer.
Umkreise alle Dinge, die besser in Papas Werkstatt bleiben sollten.

Lösung: Zange, Säge, Ölkanister, Schraubendreher, Schraubenschlüssel, Farbeimer+Pinsel, Hammer, Autoreifen

Wege-Wirrwarr

Susi und Tino, der kleine Tim und Maria werden vom Kindergarten abgeholt und begegnen sich auf dem Heimweg. Weißt du, wer wen trifft? Wie viele Wege sind es insgesamt und auf wie vielen geht niemand? Zähle nach!

Knobelzeit

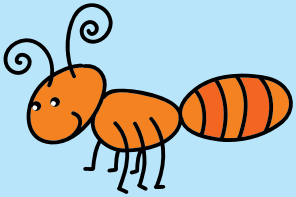

Krum ☐ ütze

Mam ☐ meise

Gan ☐ eist

Kin ☐ om

Kron ☐ is

Sta ☐ ein

Uh ☐ bahn

Klebe ☐ iese

Zwer ☐ eheimnis

Trage die fehlenden Buchstaben in die Kästchen ein.
Der letzte Buchstabe des ersten Wortes ist gleichzeitig der erste Buchstabe des zweiten Wortes.
Du kannst das Lösungswort von oben nach unten lesen.

Lösungswort: Magdeburg

Wörter mit „T“

Kreuze alle Abbildungen an, die als Anfangsbuchstaben ein „T“ haben.

Lösung: Tanne, Torte, Trompete, Trauben, Tiger

Spielzeug reparieren

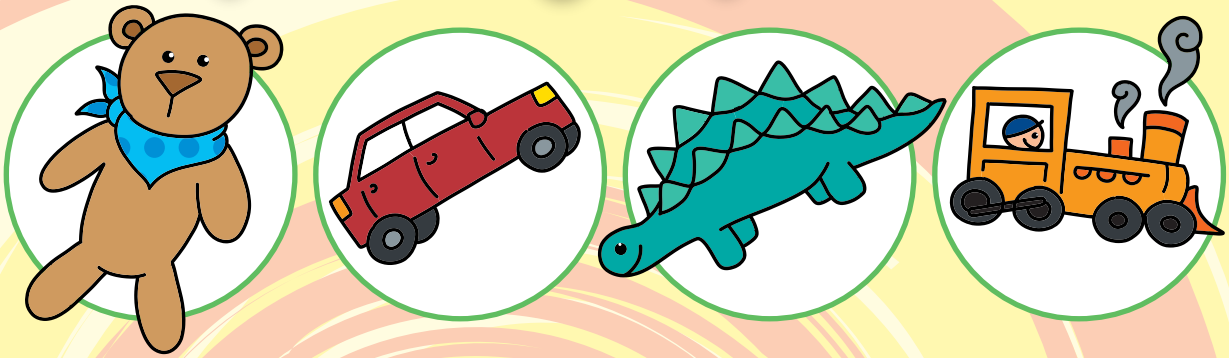

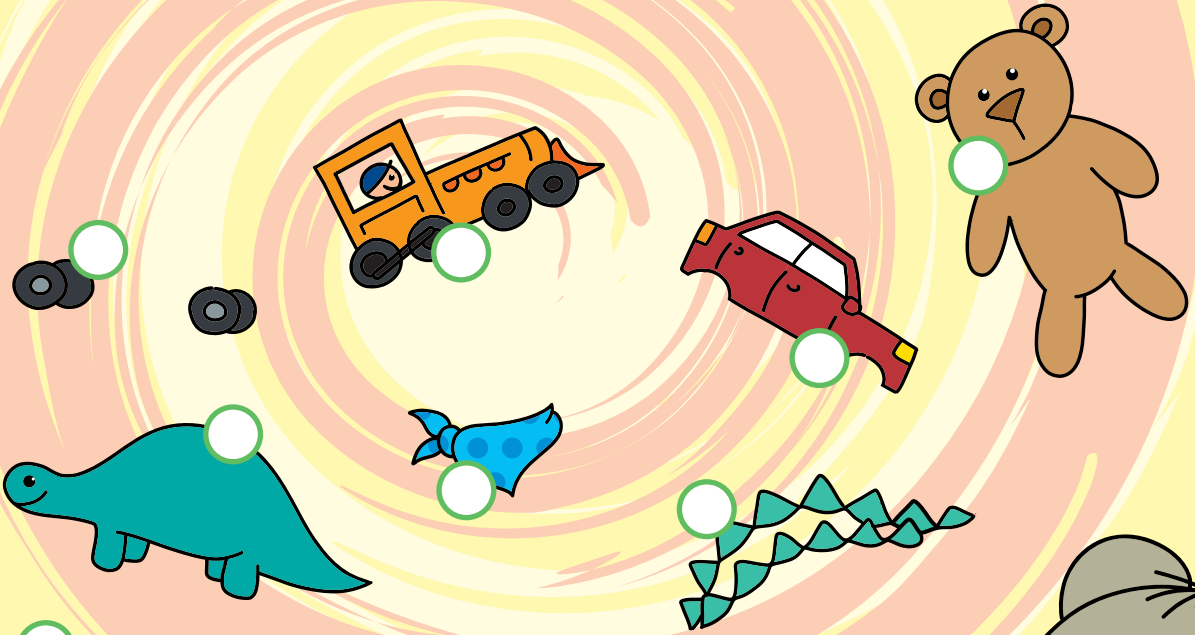

Susi hat kaputtes Spielzeug in ihrem Schrank gefunden.
Sie möchte die Spielsachen reparieren und zum Kinderheim bringen.
Kannst du ihr dabei helfen? Verbinde die Teile, die zusammengehören.

Lösung: Reifen+Auto, Dino+Stachelin, Bär+Halstuch, Lock+Schornsteine

Tino als Bauarbeiter

Bauarbeiter Tino kann tolle Löcher in den Sandkasten buddeln. Doch mit seinem Bagger geht es viel schneller.
Tino zeigt dir heute, wie du ganz einfach einen Bagger malen kannst.
Also dann: An die Stifte, fertig, los!

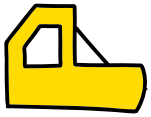

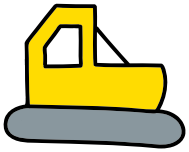

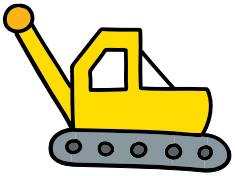

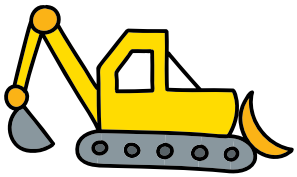

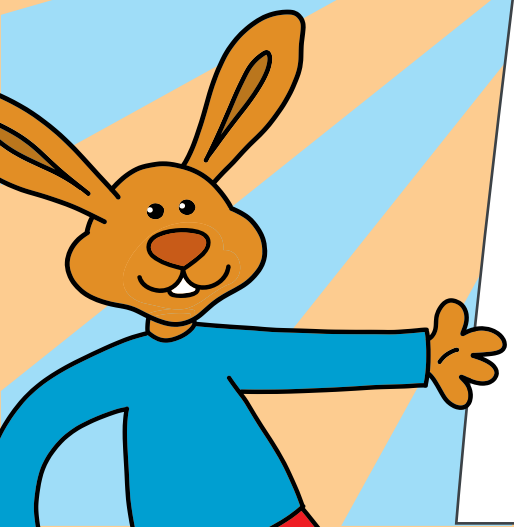

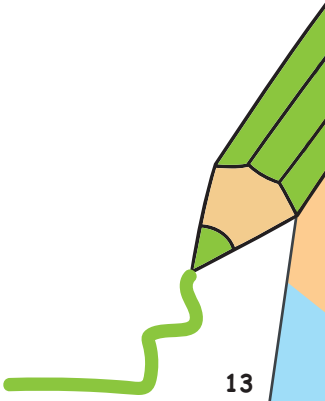

Ein bunter Frühlingstag

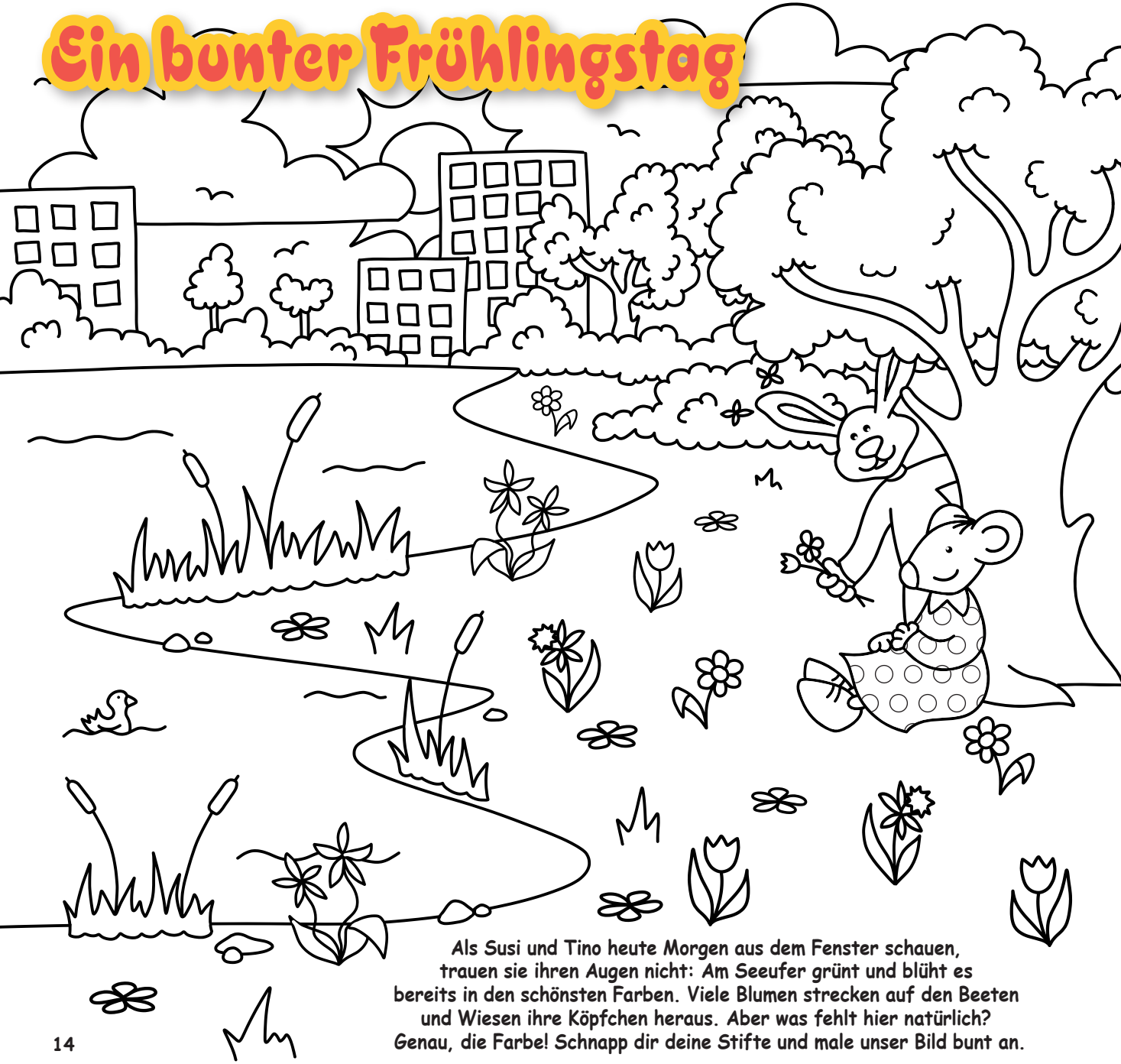

Als Susi und Tino heute Morgen aus dem Fenster schauen, trauen sie ihren Augen nicht: Am Seeufer grünt und blüht es bereits in den schönsten Farben. Viele Blumen strecken auf den Beeten und Wiesen ihre Köpfchen heraus. Aber was fehlt hier natürlich? Genau, die Farbe! Schnapp dir deine Stifte und male unser Bild bunt an.

Finde die Unterschiede

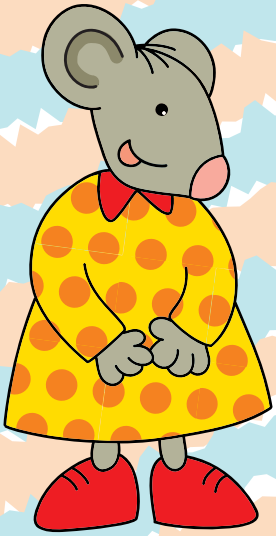

Tino hilft seinem Papa beim Frühjahrsputz in der Werkstatt. Susi darf auch mithelfen. Schau dir die beiden Bilder genau an und kreise auf dem unteren die neun Fehler ein.

Lösung:Sprühdose, Stecker (Bohrmaschine), Pfütze, Schraubenschlüssel, Messbecher, Nägel, Kalender, Kettensäge, Leiter

IMPRESSUM

Herausgeber: MWG-Wohnungsgenossenschaft eG Magdeburg
Letzlinger Straße 5, 39106 Magdeburg
Tel.: 0391 – 56 98 444, E-Mail: susi.tino@MWG-Wohnen.de, www.MWG-Wohnen.de

Redaktion: MWG-Wohnungsgenossenschaft eG Magdeburg,
Journalistenbüro cityPRESS Magdeburg, www.citypress-magdeburg.de

Gestaltung und Druck: Max Schlutius Magdeburg GmbH & Co. KG
www.max-schlutius.de

Erscheinungsweise: vierteljährlich
Auflage: 9.000 Exemplare

Susi, unsere süße Maus,
trifft sich mit ihren Freunden zur Party.
Bitte Mama oder Papa, den QR-Code*
mit dem Smartphone zu scannen.
Dann kannst du Susi und Tino beim
Tanzen zuschauen.

*3DQR-Code-Scanner erforderlich