Heft 51 (2/2023)

Susi & Tino

Das Kindermagazin der MWG

Das Hausfest

Susi und Tino leben gern am Neustädter See. Im Haus sind alle sehr hilfsbereit und nett. In diesem Jahr soll es sogar ein Hausfest geben. Susi und Tino möchten gern dabei helfen. Doch was soll auf dem Mieterfest passieren? Susi und Tino befragen dazu die Nachbarn. Gemeinsam klingeln sie an vielen Türen. Erstaunlich, was die Nachbarn sich so wünschen: Familie Müller wünscht sich leckeren Kuchen und will sogar einen Apfelkuchen mitbringen. Opa Klaus freut sich über Blumen auf den Tischen. Frau Werner spendiert eine Sommerbowle und Familie Heinrich empfiehlt, dass Tische und Stühle mitgebracht werden.

Als Susi und Tino den Hausmeister treffen, bitten sie auch ihn um Unterstützung.
Er zeigt ihnen den Geräteschuppen, in dem zwei Schubkarren an der Wand hängen:
„Mit ihnen kann man spannende Schubkarrenrennen fahren."

Jetzt haben Susi und Tino ganz viele Ideen und finden viele fleißige Helfer im Haus.
Frau Heinrich aus dem ersten Stock hat ihnen einen Sack mit Stoffresten gegeben.
Daraus basteln unsere Freunde eine bunte Wimpelkette.
Der Hausmeister will sogar eine Hüpfburg für das Hausfest besorgen.
Frau Kornfeld und Oma Trude aus der Neunten backen einen Kuchen.
Tinos Mama will sich um einen Wettbewerb im Badelatschen-Weitwurf kümmern
und für den Sieger einen richtigen Pokal aus Pappe anfertigen.
Nur noch ein paar Tage bis das Fest beginnt.

Früher als sonst krabbelt Susi aus dem Bett. Denn heute ist der große Tag.
Gleich nach dem Frühstück flitzt sie mit Tino auf den Hof, wo sie mit ihren Papas die Wimpelketten aufhängen. Zwischen den Wäschestangen flattern die Wimpel nun fröhlich im Wind.
Nachbarn bringen Tische und Stühle, Kaffeetassen und Teller, Gläser und Kuchen.
Susi verteilt Blumen auf den Tischen.
Als der Hausmeister die riesige Hüpfburg aufstellt, strahlt Susi vor Freude.

Alle Nachbarn sitzen gemütlich an einer langen Tafel. Da erhebt sich der Hausmeister und klopft an sein Glas. Jetzt ist es mucksmäuschenstill. Was er wohl Wichtiges zu sagen hat? „Ich möchte mich bei allen dafür bedanken, dass unser Haus immer so schön sauber ist. Besonders danke ich Opa Klaus, der bei Trockenheit im Sommer die Büsche und unsere schöne Birke im Hof gießt. Dadurch ist nichts vertrocknet. Opa Klaus, ich möchte Ihnen gern diesen schönen Blumenstrauß und eine gelbe Gießkanne überreichen!" Beifall brandet auf, denn jeder im Haus mag Opa Klaus, weil er immer hilfsbereit ist. Jeder freut sich mit ihm.

Das Fest ist großartig. Die Kinder haben viel Spaß auf der Hüpfburg und beim Spielen. Jetzt startet das große Schubkarren-Rennen. Tino tritt mit seinem Freund gegen Herrn Heinrich und dessen Enkel Fridolin an. Die Kinder steigen in die Schubkarren und halten sich ganz doll fest. Als Opa Klaus pfeift, flitzen die Freunde los. Wer am schnellsten wieder am Startpunkt ist, kommt eine Runde weiter. Das Finale bestreiten Tino und Susi mit ihren Freunden. Alle Nachbarn fiebern an der „Rennstrecke" mit. Tino kommt eine Nasenspitze eher ins Ziel.
Als er den Siegerpokal erhält, nimmt er Susi in den Arm und sagt ganz laut: „Der Pokal gehört allen Kindern in unserem Haus."

Spiele im Sommer

Beim Hausfest haben Susi und Tino viel Spaß mit lustigen Wettspielen. Sie verraten dir ihre Lieblingsspiele für draußen. Wenn du sie mit deinen Freunden spielst, wirst du auch viel Spaß haben.

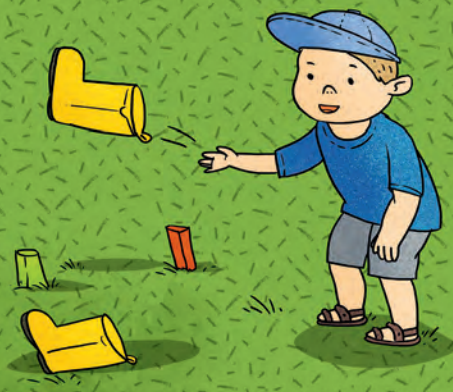

Ballontransport

Je zwei Kinder klemmen sich einen dick aufgeblasenen Luftballon zwischen ihre Bäuche, ihre Rücken oder Köpfe.
Der Ballon soll bis zum Ziel gebracht werden. Wenn er herunterfällt, geht es an den Start zurück.

Gummistiefelweitwurf

Die Kinder werfen abwechselnd mit Gummistiefeln. Kleine Kinder bekommen einen kleineren Gummistiefel, größere einen größeren Stiefel zum Werfen.
Legt an die „Seitenlinie" ein oder mehrere Metermaßstäbe und markiert damit (vielleicht mit farbigen Holzklötzen) die Weite der Würfe.

Mumien-Hüpfen

Je zwei Kinder steigen in einen Schlafsack und hüpfen auf ein Startzeichen eine bestimmte Strecke.
Wer dabei hinfällt, muss zum Start zurück.
Dabei kommt es mehr auf Geschicklichkeit als auf Schnelligkeit an.

Dreibeinlauf

Je zwei Kinder bilden ein Team.
Das rechte Bein des einen und das linke des anderen werden zusammengebunden.
Auf ein Startzeichen laufen die dreibeinigen Teams los.

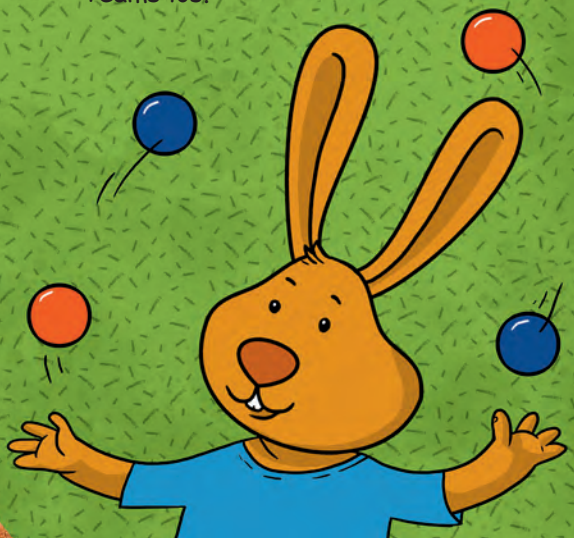

Welches Tier gehört nicht hierher?

Susi kümmert sich gern um den Hund von Opa Klaus. Doch was ist denn das? Auf die Wiese hinter dem Haus haben sich ein paar Tiere verirrt, die nun gar nicht hierher gehören. Kreise sie mit einem Stift ein.

Wörter mit Z

Alle warten gespannt darauf, dass das Hausfest endlich losgeht. Die Kinder vertreiben sich bis dahin mit lustigen Spielen die Zeit. Sie suchen Gegenstände mit Z. Du darfst auch mitspielen. Kreuze alle Abbildungen an, die als Anfangsbuchstaben ein „Z" haben.

Lösung: Zirkus, Zebra, Zwillinge, Zylinder, Zwiebel, Zitrone

Wo stecken Susi und Tino?

Kannst du diesen Bildercode entschlüsseln?

Lösung: SUSI UND TINO SPIELEN IM GARTEN FANGEN.

Suchbild

Schau mal, Susi und Tino verstecken sich auf dem Hof hinter dem Haus. Neugierig beobachten sie das fröhliche Treiben beim Hausfest, das heute am Neustädter See stattfindet. Vergleiche die beiden Bilder. Findest du die 5 Unterschiede?

Lösung: Biene, Torte, Kaffeekanne, T-Shirt, Becher

Ausmalbild

Susis Sommer-Cocktail

...fruchtig-lecker & so gesund!

Das brauchst du:
1 Liter kalter Apfelsaft
4 EL Holunderblütensirup
1 Liter kaltes, kohlensäurehaltiges Mineralwasser
1 rotschaliger Apfel
125 g Tiefkühl-Himbeeren
Zitronensaft und Zucker, bunte Streusel oder Brausepulver

So wird's gemacht:
- Apfel in kleine Stücke schneiden
- Holunderblütensirup und Apfelsaft hinzugeben
- mit Mineralwasser auffüllen und Himbeeren dazugeben
- während des Rührens Zitronensaft zugeben
- gleich servieren und fertig!

Susis Extra-Tipp:
Tauche die Glasränder zuvor in Zitronensaft und gleich danach in Zucker, Brausepulver oder kunterbunte Streusel ein.

Hof-Labyrinth

Susi und Tino möchten auf kürzestem Wege zur Birke,
die Opa Klaus im Sommer immer so schön gießt.
Doch dazu müssen sie um die Hecke, die Wäschestange,
den Spielplatz und den Sandkasten herumlaufen.
Wer ist schneller am Ziel?

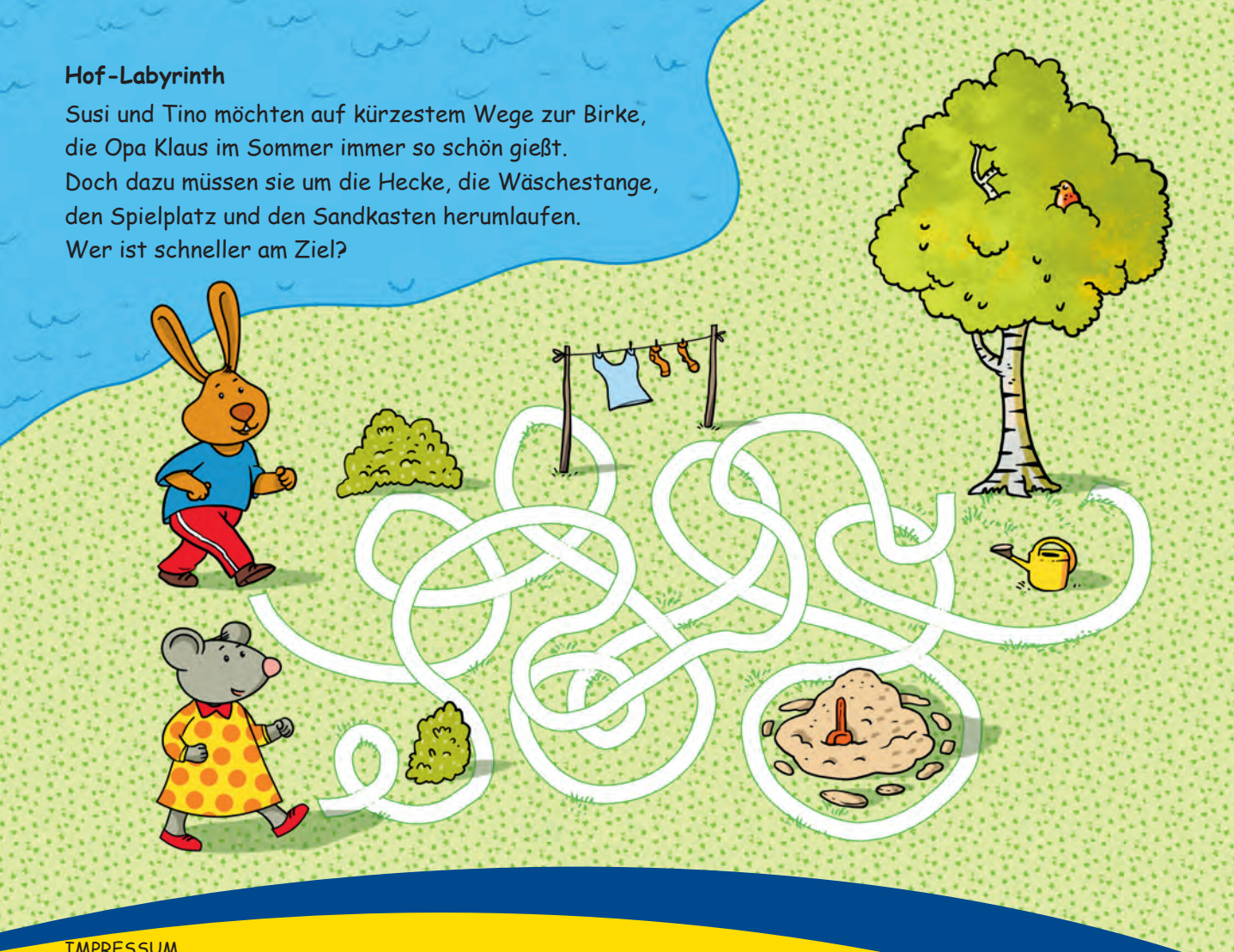

IMPRESSUM
Herausgeber: MWG-Wohnungsgenossenschaft eG Magdeburg
Letzlinger Straße 5, 39106 Magdeburg
Tel.: 0391 – 56 98 444, E-Mail: Susi.Tino@MWG-Wohnen.de, www.MWG-Wohnen.de

Redaktion: MWG-Wohnungsgenossenschaft eG Magdeburg,
Journalistenbüro cityPRESS Magdeburg, www.citypress-magdeburg.de

Illustrationen: Lisa S. Rackwitz, www.lisa-rackwitz.de

Gestaltung und Druck: Max Schlutius Magdeburg GmbH & Co. KG,
www.max-schlutius.de

Erscheinungsweise: vierteljährlich
Auflage: 7.500 Exemplare