Heft 53 (4/2023)

Susi & Tino

Das Kindermagazin der MWG

Susi ist bei Tino zu Besuch. Sie spielen mit Bausteinen.
Die Tür zum Flur ist offen. So können unsere Freunde hören,
was Mama dem Papa gerade zuflüstert:

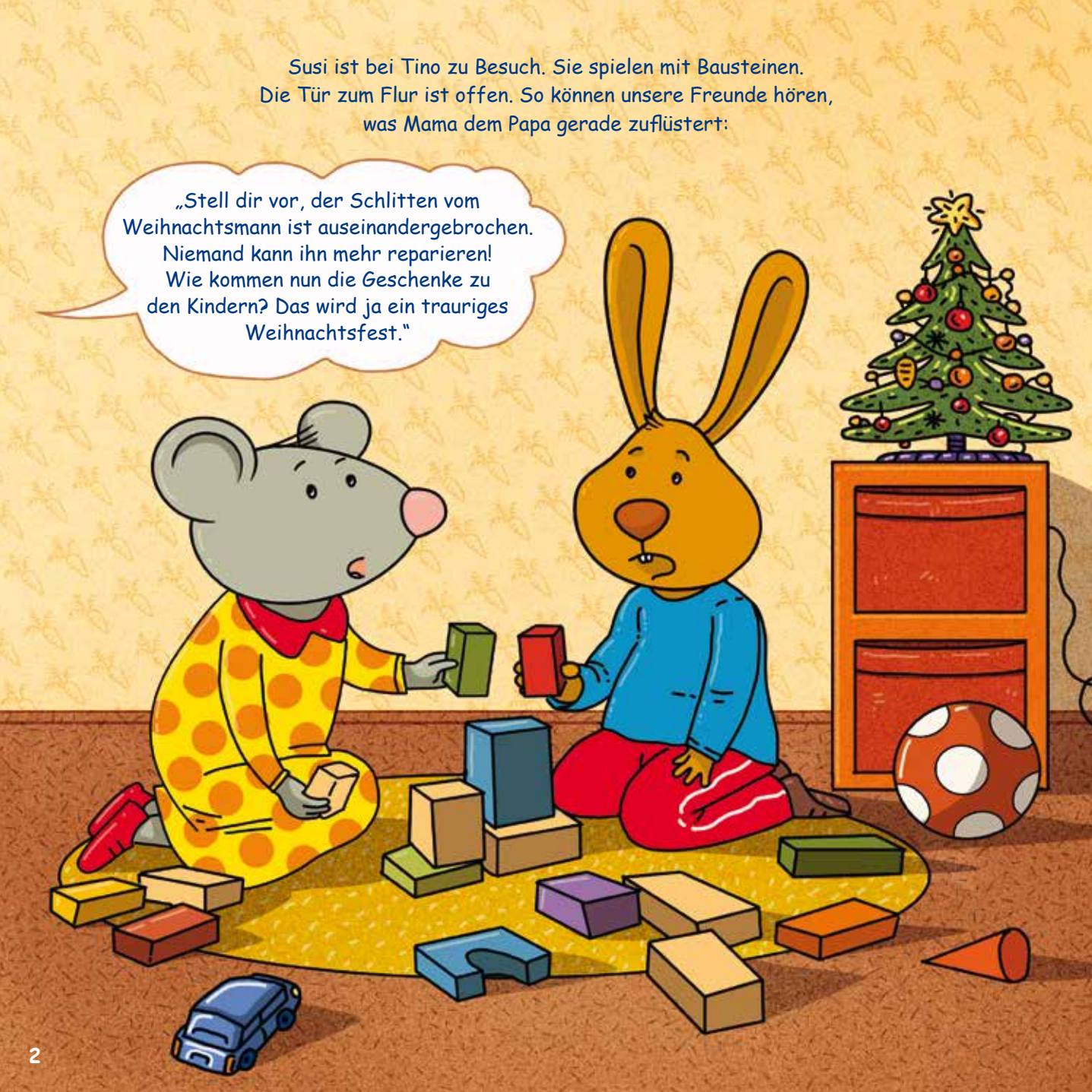

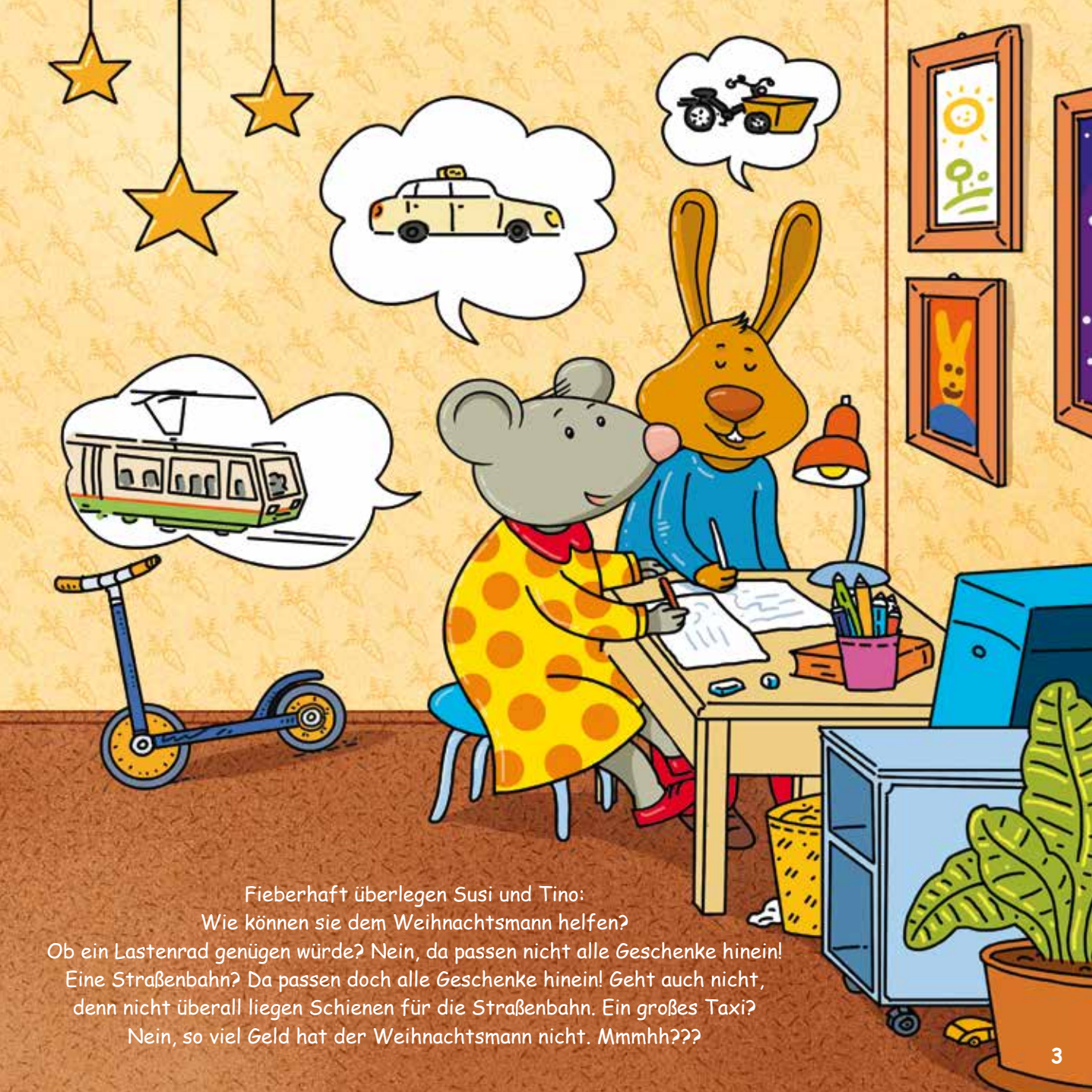

Fieberhaft überlegen Susi und Tino:
Wie können sie dem Weihnachtsmann helfen?
Ob ein Lastenrad genügen würde? Nein, da passen nicht alle Geschenke hinein!
Eine Straßenbahn? Da passen doch alle Geschenke hinein! Geht auch nicht,
denn nicht überall liegen Schienen für die Straßenbahn. Ein großes Taxi?
Nein, so viel Geld hat der Weihnachtsmann nicht. Mmmhh???

Da fällt Tino der Reitclub im Herrenkrug ein. Dort war er mal mit Oma beim Pferderennen.
Da gab es viele große Pferdekutschen. Vielleicht gibt es dort auch einen Schlitten,
den sich der Weihnachtsmann borgen könnte. Das wollen unsere Freunde ganz genau wissen.
Im Herrenkrug erfahren sie, dass eine Kutsche kein Problem ist.
Aber sie müssen jemanden finden, der statt der Räder Kufen an die Kutsche baut.
Dann wäre es ja ein Schlitten.

Susi weiß, wer das könnte: „Tischlermeister Holzwurm, der ist schlau und geschickt."
Sie fahren zu ihm und berichten, dass es Weihnachten keine Geschenke für die Kinder gibt,
wenn der Weihnachtsmann keinen Schlitten bekommt. Das will Meister Holzwurm natürlich auch nicht:
„Ich helfe euch und baue für den Weihnachtsmann Kufen unter die Kutsche."

Tischlermeister Holzwurm baut aus der Kutsche einen prächtigen Schlitten.
Aber der kann ja gar nicht fliegen!? Meister Holzwurm zuckt mit den Achseln:
„Ich kann leider nicht zaubern!“ Das ist eine Idee! Sie brauchen jetzt einen Zauberer.
Susi fällt da etwas ein: „Erinnerst du dich an Maik, den Zauberer?
Der war im Kindergarten und hat Tauben aus dem Hut gezaubert.
Ob er unseren Schlitten fliegen lassen kann?“ Susi und Tino laufen zu ihm.

Auch Maik, der Zauberer, möchte auf keinen Fall,
dass der Weihnachtsmann nicht kommen kann: „Ich versuche mal, ob der Schlitten abhebt."
Dann schwingt er seinen Zauberstab – aber nichts passiert. Ja, da kommt ja schon der
Weihnachtsmann mit seinen Rentieren. Maik, der Zauberer, versucht es erneut. Diesmal klappt es:
Der Schlitten hebt vom Boden ab. Alle jubeln, denn nun bekommen die Kinder zu
Weihnachten doch noch ein Geschenk.

Ausmalbild

Susi feiert Weihnachten.
Aber schau doch einmal: Auf ihrem bunten Süßigkeiten-Teller fehlt die Farbe.
Kannst du ihr helfen, dass auch ihr bunter Teller schön aussieht.

Süße Susi

Susi hat sich extra für dich als süßes kleines Engelchen verkleidet, das du als Weihnachtsgeschenk benutzen kannst.
In Susis Bauch ist sogar Platz für kleine Leckereien.

Schneide die Figur aus, falte sie und stecke sie zusammen.

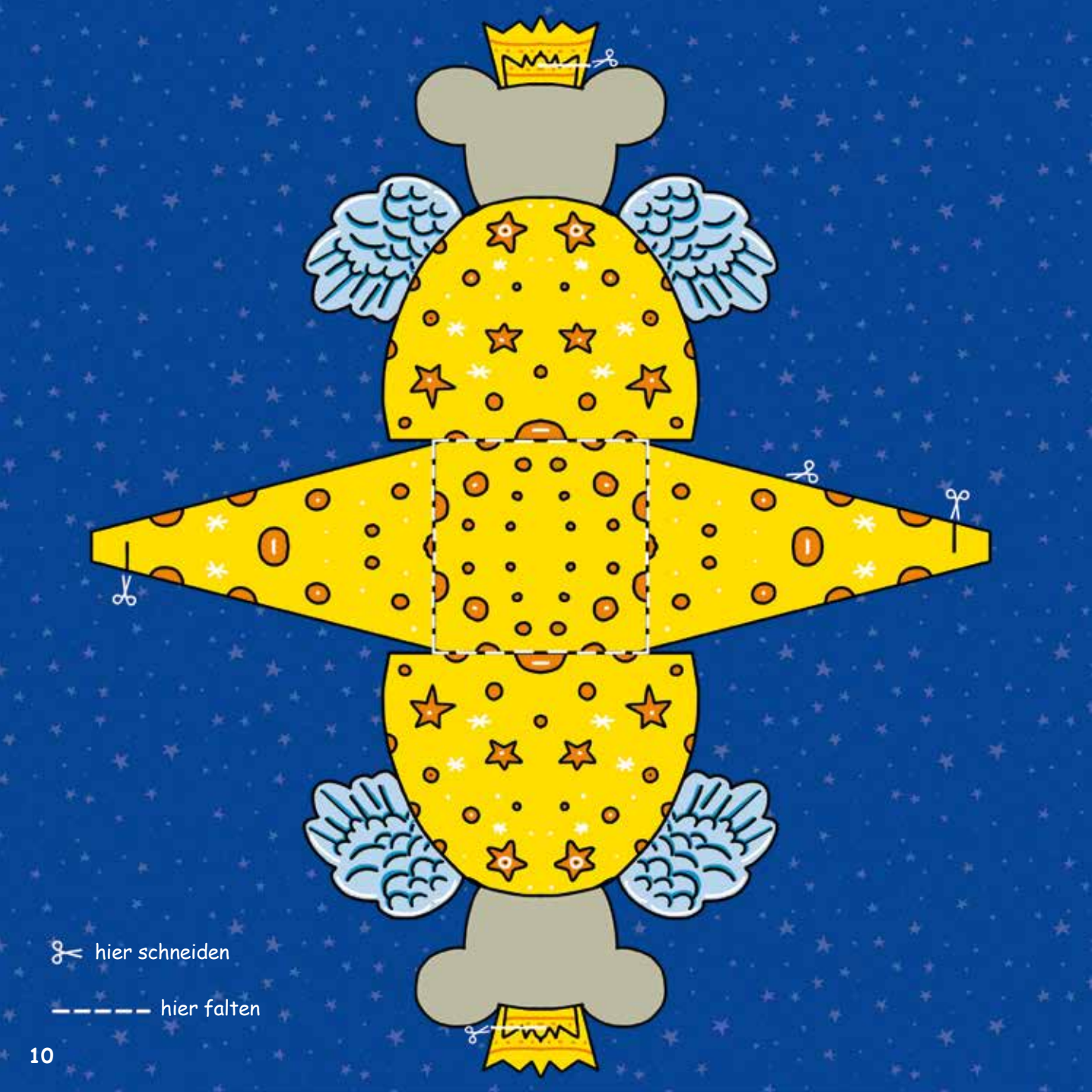
hier schneiden
hier falten

Finde dein Geschenk

Susi, Tino und Tim bekommen Geschenke.
Doch welches Geschenk gehört zu wem?
Kannst du das herausfinden?

Suchbild

Susi und Tino schmücken den Weihnachtsbaum mit all ihren Lieblingsnaschereien: Gummitiere, Tannenzapfen aus Schokolade, Nüsse, Lollis, Goldtaler und Schokobonbons.
Doch in diesem Jahr sieht der Weihnachtsbaum irgendwie anders aus. Tino hat ihn wohl mit seiner Werkzeugkiste verwechselt. Findest du heraus, was nicht an den Baum gehört?

BAUMSCHMUCK BASTELN

Susi hat in der Weihnachtskiste Magdeburger Baumschmuck gefunden. Wenn du ihn ausmalst und ausschneidest, kannst du ihn an deinen Weihnachtsbaum hängen.

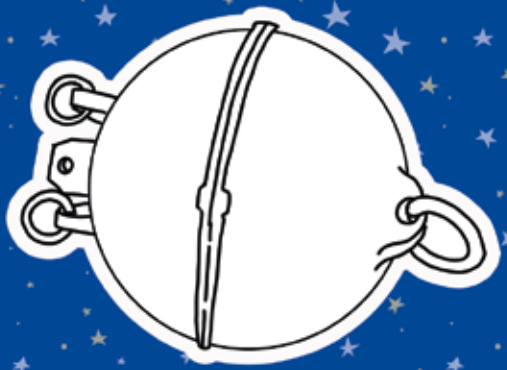

Eingepackt

Tino hat sich wirklich viel Mühe beim Verpacken der Weihnachtsgeschenke gegeben.
Doch wenn du ganz genau hinschaust, dann erkennst du sicher, was in welchem Päckchen steckt.
Vergleiche die Formen und verbinde sie mit einem Stift!

Eislaufen mit Susi und Tino

Susi und Tino präsentieren vom 23. November 2023 bis zum 7. Januar 2024
die Schlittschuhbahn am Allee-Center.
Jeden Freitag-Nachmittag kannst du hier mit Susi und Tino über das Eis flitzen.
Schau mal, was für tolle Pirouetten Susi und Tino auf dem Eis drehen.
Wenn du ganz genau hinschaust, erkennst du in den Spuren auf dem Eis sogar einige Tiere.

IMPRESSUM

Herausgeber: MWG-Wohnungsgenossenschaft eG Magdeburg, Letzlinger Straße 5, 39106 Magdeburg
Tel.: 0391 – 56 98 444, E-Mail: Susi.Tino@MWG-Wohnen.de, www.MWG-Wohnen.de

Redaktion: MWG-Wohnungsgenossenschaft eG Magdeburg, Journalistenbüro cityPRESS Magdeburg, www.citypress-magdeburg.de

Illustrationen: Lisa S. Rackwitz, www.lisa-rackwitz.de

Gestaltung und Druck: Max Schlutius Magdeburg GmbH & Co. KG, www.max-schlutius.de

Erscheinungsweise: vierteljährlich, Auflage: 7.500 Exemplare