(Frei)Räume zum Wohlfühlen

Sie erwarten Besuch und haben nicht genug Platz in Ihrer Wohnung oder Sie sind auf der Suche nach einer möblierten Wohnung auf Zeit?

Wir können Ihnen helfen!

Mit unseren Gästewohnungen bieten wir nicht nur unseren Mietern einen besonderen Service. Komplett eingerichtete Wohnungen mit Einbauküche stehen Ihnen in verschiedenen Stadtteilen zur Verfügung.

Bis zu 4 Gäste können sich bei uns je Wohnung wohlfühlen. Im Service inbegriffen sind die Endreinigung sowie Bettwäsche und Handtücher.

Kosten je Übernachtung:

20,00 Euro p.P.

zuzüglich Endreinigung der Wohnung:
ab 35,00 Euro

Bettwäsche und Handtücher:
7,50 Euro p. P.

MWG-WOHNUNGSGENOSSENSCHAFT eG
MAGDEBURG

Kontakt & Reservierung:

MWG-Wohnungsgenossenschaft eG Magdeburg
Dan Klinger
Telefon: 0391 - 56 98 252
Mobil: 0160 - 90 29 30 11
E-Mail: D.Klinger@MWG-Wohnen.de

MWG-WOHNUNGSGENOSSENSCHAFT eG
MAGDEBURG

Zu **Gast** bei der **MWG**

Unsere Gästewohnungen

Beispielansichten, Gästewohnung V

Übersicht unserer Gästewohnungen

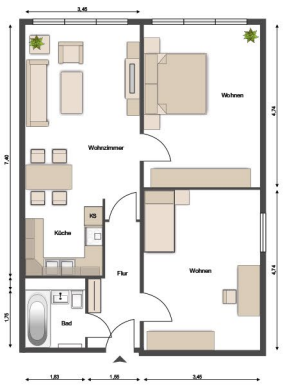

Gästewohnung I, II, III

Stadtgebiet:	Nord Neustädter See
Adresse:	Schrotebogen 12
Größe:	65 qm²
Zimmer:	3

Gästewohnung V

Stadtgebiet:	Leipziger Straße
Adresse:	Willi-Bredel-Straße 23
Größe:	65 qm²
Zimmer:	3

Gästewohnung VI

Stadtgebiet:	Reform
Adresse:	Hermann-Hesse-Straße 2
Größe:	32 qm²
Zimmer:	1